



SE

SECRETARÍA DE ECONOMÍA



REPORTE DE COYUNTURA DE LA MINERÍA NACIONAL

Año 6, No. 62

10/09/12

EMPLEO

Al mes de agosto de 2012 el empleo en el sector minero-metalúrgico ascendió a 332,357 trabajadores, lo que significó una tasa de crecimiento de 7.8% con respecto al mismo mes del año anterior.

Con respecto al mes de diciembre de 2011 la tasa de incremento fue de 7.3%.

EMPLEO EN EL SECTOR MINERO-METALÚRGICO (miles de personas)

Table with 4 columns: GRUPO INDUSTRIAL, 2011, 2012, %. Rows include 11 Carbón, grafito y otros; 13 Minerales metálicos; 14 Sal; 33 Prod. d/Min.No Metálicos; 34 Industrias metálicas básicas; and TOTAL.

Durante el periodo enero-agosto se crearon 22,635 empleos en el sector minero-metalúrgico nacional con relación a diciembre del año previo. En la rama de extracción de minerales metálicos se crearon un total de 6,812 empleos.

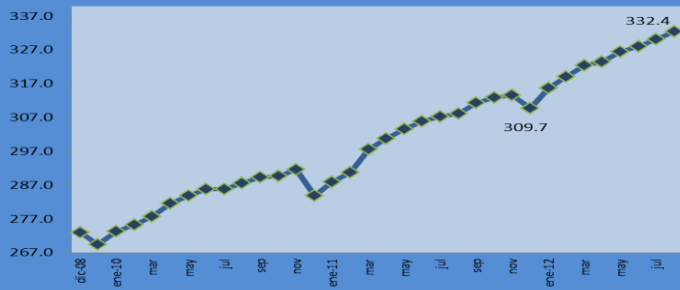

INVERSIÓN

En 2011 la inversión en el sector alcanzó un monto de 5,612 millones de dólares, monto que representó un incremento de 69.2% con respecto a la registrada en 2010. Para el año 2012 se estima que en el sector minero se inviertan 7,647 millones de dólares, con lo cual durante el periodo 2007-2012 el total de la inversión minera alcanzaría un monto de más de 25 mil millones de dólares.

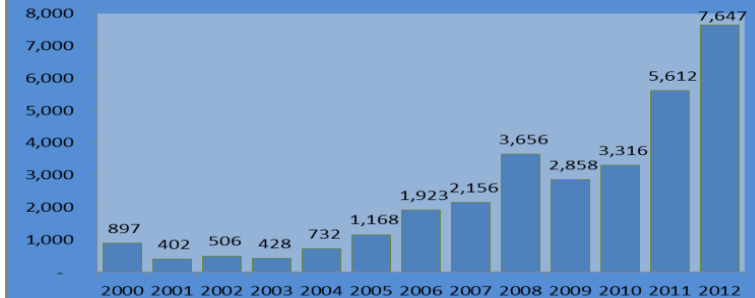

PRODUCCIÓN

VALOR DE LA PRODUCCION MINEROMETALÚRGICA

Table showing production value in millions of pesos for 2011 and 2012 (ENE-JUN), with categories like Total, M. preciosos, M. industriales no ferrosos, M. siderúrgicos, and No metálicos.

En junio de 2012 el índice de volumen físico del subsector minero no petrolero registró un incremento de 4.6% con relación al mismo mes del año anterior, sin embargo mostró un descenso respecto del mes previo.

LO QUE SE COMENTA

En el primer semestre del año el FIFOMI contribuyó a capitalizar 478 micro, pequeñas y medianas empresas con recursos por un total de 2 mil 809.9 millones de pesos.



Lugares de México en Producción Mundial 2011

Participación por Mineral 2011

Participación por Estado 2011 (en el valor de la producción)

Table ranking Mexico's production of various minerals globally in 2011, from 1st for Silver to 10th for Salt, Gold, and Copper.

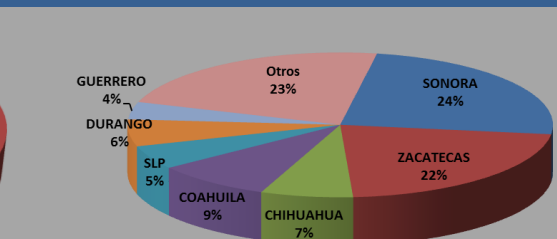
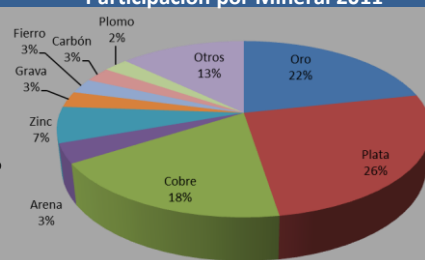

COTIZACIONES

La economía mundial está en franco proceso de desaceleración, en forma generalizada. Uno de los indicadores más ilustrativos de esta situación es el índice de la actividad manufacturera.

Cuando el índice marca un nivel inferior a 50 es señal de la existencia de un proceso de contracción. Los más reciente datos al respecto incluyen un nivel de 49.6 para Estados Unidos, 49.2 para China y 47.7 para Japón.

Si a esto se añade la recesión económica que experimenta Europa, tenemos entonces un proceso de debilitamiento general de la demanda el cual seguirá marcando la tendencia de los precios de los metales en los próximos meses.

En el caso de los metales preciosos se han visto fortalecidos por los crecientes rumores de que tanto la Reserva Federal como el Banco Central Europeo entrarán al mercado con la compra de bonos para fortalecer sus respectivas economías, lo cual aumenta la aversión al riesgo en otros instrumentos y se buscan inversiones más seguras.

No obstante, sobre todo la intervención del BCE podrá representar un estímulo para los metales base, ya que implicaría un incentivo a la demanda.

Salvo el caso del oro, los pronósticos de los metales restantes se han ajustado a la baja, y por lo que respecta al plomo y zinc se estima que terminen con precios promedio inferiores incluso a los niveles que se registraron en 2010.

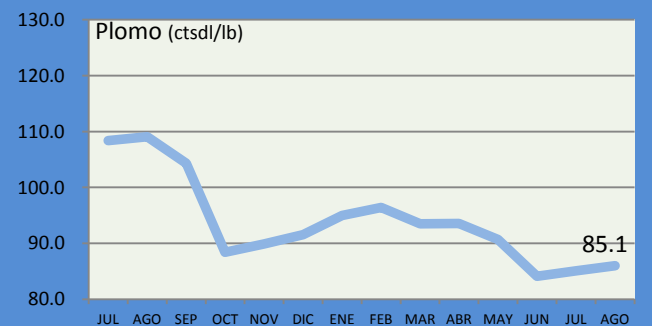
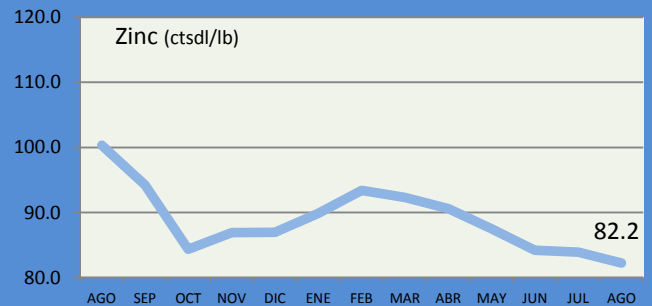
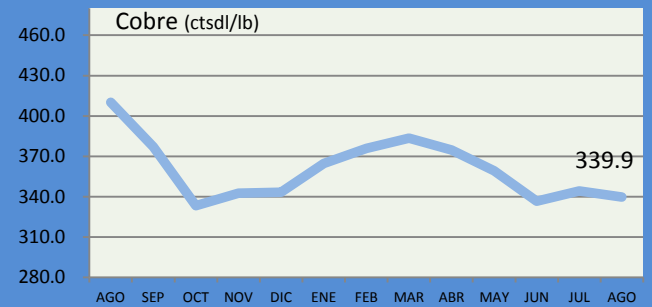
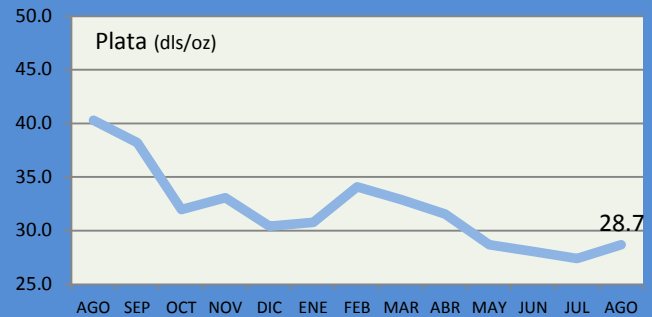
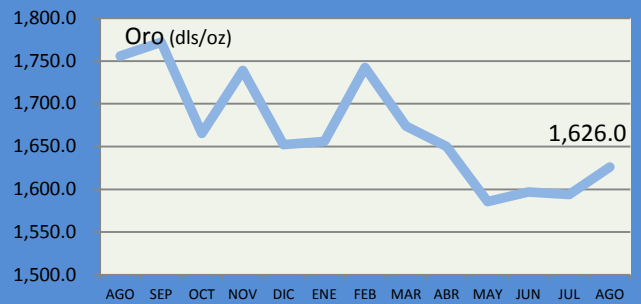

| Metal | 2008 | 2009 | 2010 | 2011 | 2012 | 2012 |
|------------------------------------|-------|-------|---------|---------|---------|------------|
| | | | | | Ene-Jul | Pronóstico |
| ORO (London Final, Dls./oz.) | 871.7 | 973.0 | 1,224.7 | 1,568.6 | 1,640.6 | 1,641.0 |
| PLATA (London Fix, US, Dls./oz.) | 15.0 | 14.7 | 20.2 | 35.1 | 30.3 | 29.0 |
| COBRE (LME Settle, Cts s Dls./lb.) | 315.5 | 233.6 | 341.8 | 400.1 | 359.9 | 357.6 |
| PLOMO (LME Settle, Cts s Dls./lb.) | 94.8 | 78.0 | 97.5 | 108.9 | 90.5 | 90.9 |
| ZINC (LME Settle, Cts s Dls./lb.) | 85.0 | 75.1 | 98.0 | 99.5 | 88.0 | 86.9 |

* Oro y plata dólares por onza, plomo, cobre y zinc dólares por libra.

Fuente: Metals Week.

BOLSA DE TORONTO (TXGMI)

STXGM - TSX Global Mining Index - Daily OHLC Chart



El índice global de minería de la bolsa de Toronto registró un incremento de 3.1% considerando el nivel que alcanzó al cierre del 31 de agosto con respecto del 31 de julio del presente año.

Exportaciones (Mdd)

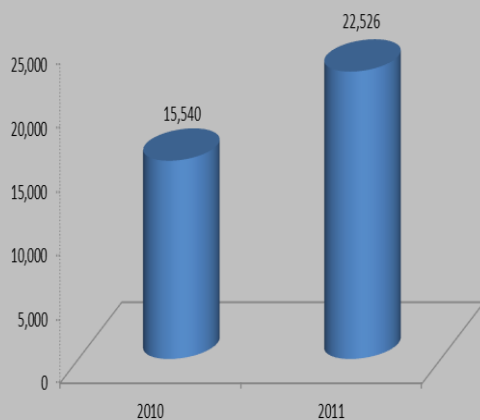

Exportaciones por Grupo de Mineral

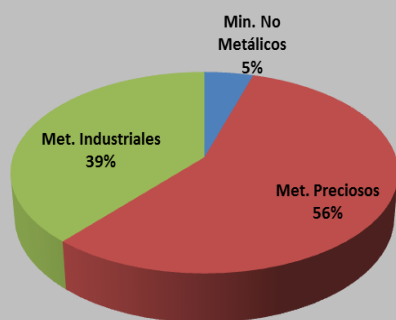

Exportaciones por Mineral (Part. %, 2011)

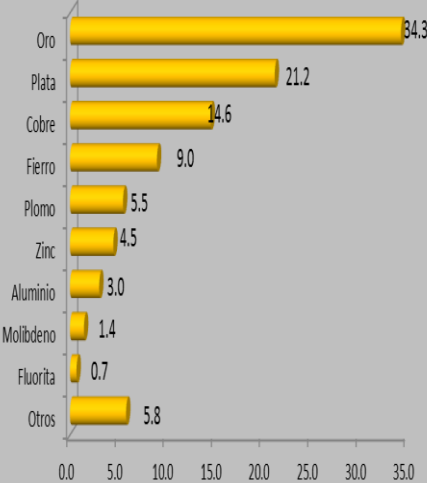

BALANZA COMERCIAL

Durante el año de 2011 las exportaciones minero-metalúrgicas alcanzaron un monto de 22,526 millones de dólares, lo que representó un aumento de 45% con respecto al mismo periodo del año previo.

Las importaciones sumaron 9,880 Mdd para un incremento de 29.4%.

Saldo de la Balanza Comercial Minera 2011

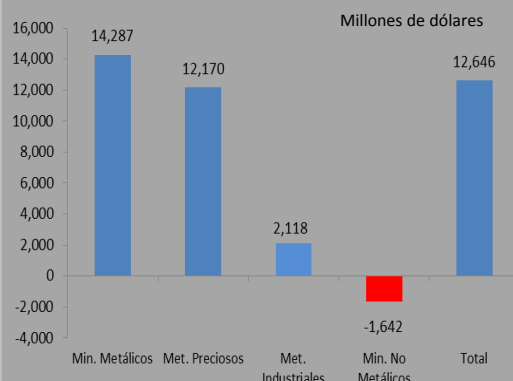

La balanza comercial registró un superávit de 12,646 Mdd.

El grupo de metales preciosos registró el superávit más significativo con 12,170 Mdd mientras que lo minerales no metálicos presentaron un déficit de 1,642 Mdd.

Importaciones (Mdd)

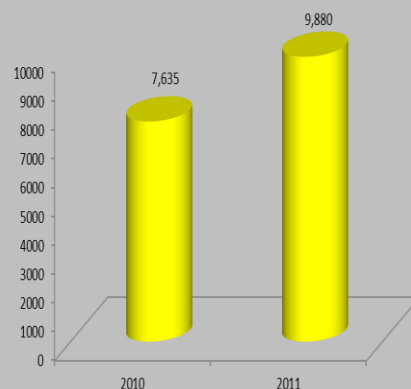

Importaciones por Grupo de Mineral

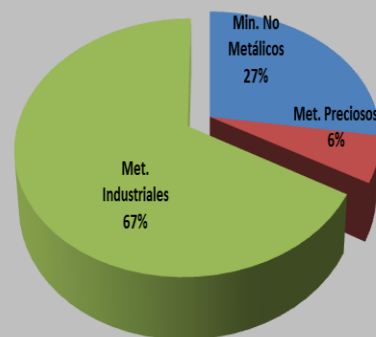

Importaciones por Mineral (Part. % 2011)

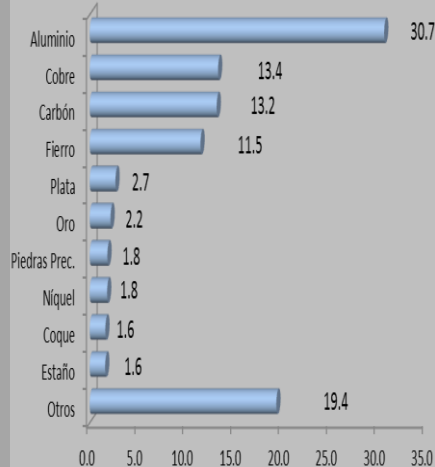

| | 2007 1/ | | 2008 1/ | | 2009 1/ | | Variación 2009/2008 % 2/ | 2010 1/ | | Variación 2010/2009 % 2/ | 2011 1/ | | Variación 2011/2010 % 2/ |
|-----------------------------|-----------------------|-----------------|-----------------------|-----------------|-----------------------|-----------------|--------------------------|-----------------------|-----------------|--------------------------|-----------------------|-----------------|--------------------------|
| | Valor | Participación % | Valor | Participación % | Valor | Participación % | | Valor | Participación % | | Valor | Participación % | |
| EXPORTACIONES | | | | | | | | | | | | | |
| L- Minerales Metálicos | 9,548,899,582 | 91.6 | 11,351,693,802 | 91.5 | 9,418,546,379 | 92.8 | -17.0 | 14,645,244,838 | 94.2 | 55.5 | 21,461,778,016 | 95.3 | 46.5 |
| A)- Metales Preciosos | 3,112,118,051 | 29.9 | 4,610,525,889 | 37.2 | 5,564,892,796 | 54.9 | 20.7 | 8,513,871,957 | 54.8 | 53.0 | 12,751,592,272 | 56.6 | 49.8 |
| B)- Metales Industriales | 6,436,781,531 | 61.8 | 6,741,167,913 | 54.3 | 3,853,653,583 | 38.0 | -42.8 | 6,131,372,881 | 39.5 | 59.1 | 8,710,185,744 | 38.7 | 42.1 |
| II.- Minerales No Metálicos | 873,639,298 | 8.4 | 1,052,472,578 | 8.5 | 725,691,651 | 7.2 | -31.0 | 895,146,623 | 5.8 | 23.4 | 1,064,158,586 | 4.7 | 18.9 |
| TOTAL | 10,422,538,880 | 100.0 | 12,404,166,380 | 100.0 | 10,144,238,030 | 100.0 | -18.2 | 15,540,391,461 | 100.0 | 53.2 | 22,525,936,602 | 100.0 | 45.0 |
| IMPORTACIONES | | | | | | | | | | | | | |
| L- Minerales Metálicos | 6,241,580,036 | 80.7 | 7,024,093,713 | 76.8 | 3,608,844,863 | 71.6 | -48.6 | 5,445,420,335 | 71.3 | 50.9 | 7,174,324,315 | 72.6 | 31.7 |
| A)- Metales Preciosos | 693,374,475 | 9.0 | 617,004,999 | 6.7 | 343,887,215 | 6.8 | -44.3 | 420,193,692 | 5.5 | 22.2 | 581,893,180 | 5.9 | 38.5 |
| B)- Metales Industriales | 5,548,205,561 | 71.8 | 6,407,088,714 | 70.1 | 3,264,957,648 | 64.7 | -49.0 | 5,025,226,643 | 65.8 | 53.9 | 6,592,431,135 | 66.7 | 31.2 |
| II.- Minerales No Metálicos | 1,488,872,190 | 19.3 | 2,117,775,991 | 23.2 | 1,433,879,593 | 28.4 | -32.3 | 2,190,056,598 | 28.7 | 52.7 | 2,705,949,856 | 27.4 | 23.6 |
| TOTAL | 7,730,452,226 | 100.0 | 9,141,869,704 | 100.0 | 5,042,724,456 | 100.0 | -44.8 | 7,635,476,933 | 100.0 | 51.4 | 9,880,274,171 | 100.0 | 29.4 |
| SALDO | | | | | | | | | | | | | |
| L- Minerales Metálicos | 3,307,319,546 | | 4,327,600,089 | | 5,809,701,516 | | 34.2 | 9,199,824,503 | | 58.4 | 14,287,453,701 | | 55.3 |
| A)- Metales Preciosos | 2,418,743,576 | | 3,993,520,890 | | 5,221,005,581 | | 30.7 | 8,093,678,265 | | 55.0 | 12,169,699,092 | | 50.4 |
| B)- Metales Industriales | 888,575,970 | | 334,079,199 | | 588,695,935 | | 76.2 | 1,106,146,238 | | 87.9 | 2,117,754,609 | | 91.5 |
| II.- Minerales No Metálicos | -615,232,892 | | -1,065,303,413 | | -708,187,942 | | -33.5 | -1,294,909,975 | | 82.8 | -1,641,791,270 | | 26.8 |
| TOTAL | 2,692,086,654 | | 3,262,296,676 | | 5,101,513,574 | | 56.4 | 7,904,914,528 | | 55.0 | 12,645,662,431 | | 60.0 |

Fuente: Servicio Geológico Mexicano y DGP con datos del Banco Nacional de Comercio Exterior, S.N.C. y del Banco de México.

1/ Cifras preliminares, sujetas a revisión.

2/ Variación con respecto al mismo periodo del año anterior

PIB DE LA MINERÍA NO PETROLERA

En el segundo trimestre de 2012 el PIB de la minería no petrolera registró un incremento de 6.1% con respecto al mismo periodo del año anterior.

Con esto, al primer semestre del año registra un crecimiento de 7.8%, poco menos del doble que la economía en su conjunto.

Cabe destacar que el incremento registrado en el trimestre antes indicado por la minería no petrolera fue el quinto más alto después de la industria del transporte, agropecuario, productos metálicos, y maquinaria y equipo.

| Actividad | 2011 | | | | 2012 | |
|-------------------------------------|-------|-------|-------|-------|-------|-------|
| | I | II | III | IV | I | II |
| Nacional | 4.4 | 3.1 | 4.3 | 3.9 | 4.5 | 4.1 |
| Agropecuario, silv. y pesca | (2.9) | (9.2) | 0.3 | 0.3 | 5.5 | 9.5 |
| Minería (no petrolera) | (9.3) | (3.8) | (2.5) | 18.2 | 9.9 | 6.1 |
| Electricidad, gas y agua | 9.2 | 7.6 | 3.7 | 2.6 | 2.8 | 1.2 |
| Construcción | 5.8 | 3.5 | 5.4 | 4.6 | 5.1 | 4.9 |
| Industria Manufacturera | 7.4 | 4.6 | 4.9 | 4.0 | 5.4 | 4.5 |
| Alimentos | 2.2 | 0.4 | 2.2 | 1.9 | 2.4 | 2.2 |
| Bebidas | 7.4 | 6.8 | 2.4 | 2.5 | 3.7 | 0.9 |
| Prendas de vestir | (2.5) | (5.0) | (1.3) | (2.2) | 1.2 | (2.4) |
| Papel | 0.1 | (1.9) | (1.6) | 0.2 | 2.3 | 3.5 |
| Derivados de petróleo | (5.0) | (9.5) | (7.3) | 3.2 | (1.7) | 4.5 |
| Química | (0.4) | 0.9 | 2.5 | (0.4) | 1.1 | (0.7) |
| Plástico | 10.1 | 7.9 | 8.1 | 8.0 | 8.6 | 5.4 |
| Productos de minerales no metálicos | 6.2 | 3.6 | 2.4 | 2.0 | 5.3 | 2.0 |
| Ind. Metálicas Básicas | 3.6 | 4.2 | 5.1 | 6.3 | 5.3 | 4.1 |
| Productos metálicos | 19.2 | 9.4 | 10.4 | 9.2 | 5.5 | 7.6 |
| Maquinaria y equipo | 15.4 | 11.8 | 8.9 | 8.6 | 15.1 | 6.3 |
| Computo y comunicaciones | 8.0 | 1.1 | 1.1 | 2.0 | (5.0) | (5.4) |
| Transporte | 25.1 | 18.4 | 16.4 | 9.7 | 14.4 | 14.0 |

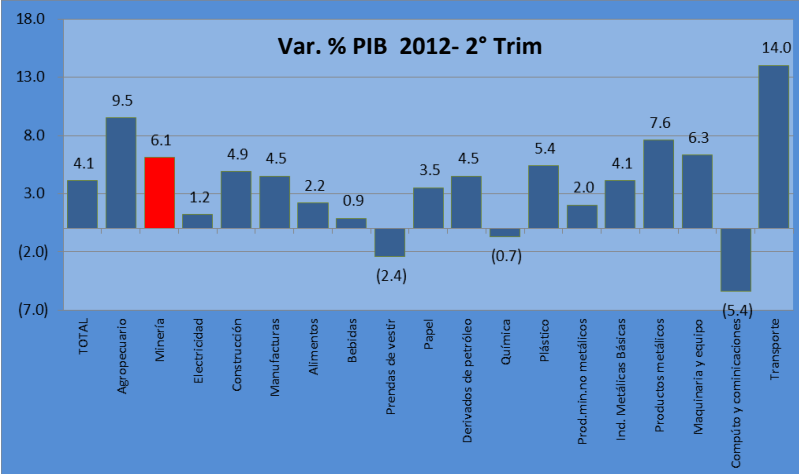

Participación de la Minería Ampliada en el PIB Nacional

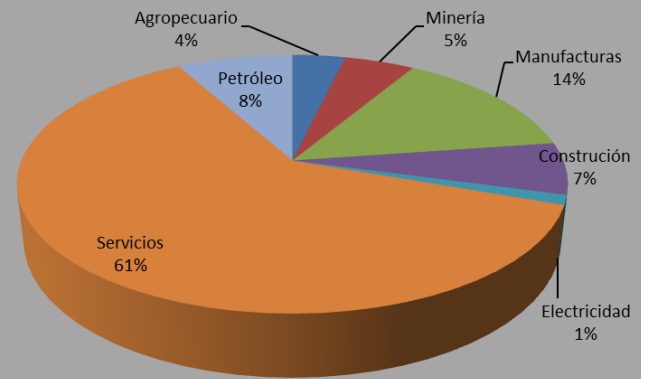

SALARIOS

En el mes de septiembre de 2011 el salario promedio diario de cotización al IMSS en el sector minero fue de 331.4 pesos, monto superior al promedio nacional que fue de 245.8 pesos en el mismo mes.

Asimismo, representó un incremento de 4.2% con respecto al promedio anual de 2010.

